

いわない 3

2025(令和7年)

編集・発行

岩内町総務課



一山本関 三月場所 3/9~3/23

- | | | | |
|----------------------|----|-------------------------|-----|
| ★物価高騰支援給付金 | 2 | ★くらしのガイド | 5~9 |
| ★公共下水道を使用できる区域が拡大します | 3 | ★母子健康包括支援センター&保健センターガイド | 10 |
| ★弾道ミサイル飛来時の行動について | 4 | ★戸籍の窓口 | 15 |
| ★3月は自殺予防月間です | 11 | | |

岩内町 おたのしみおたのしみ
LINE公式
アカウント



国民の安心・安全と持続的な成長に向けた 総合経済対策による「物価高騰支援給付金」のご案内

物 価 高 騰 支 援 給 付 金

物価高騰の影響を受けた低所得世帯（住民税非課税世帯）の支援を目的に、給付金を支給します。

【支給額】 1世帯あたり 3万円

【対象者】 令和6年12月13日時点の住民基本台帳上の世帯において、世帯の全員が令和6年度住民税（均等割）が非課税の世帯

※ただし、令和6年度住民税（均等割）が課されている者の扶養親族等のみで構成される世帯は、対象外となります。

【支給手続き】 令和6年度『岩内町電気料等高騰支援特別給付金』を受給した世帯は、受給口座に振り込みますので、**手続きは必要ありません。**

（受給口座を解約している場合は下記までご連絡ください。）

※ただし、上記給付金の受給日以降に世帯員の異動があった世帯は、手続きが必要となりますので、町より確認書を送付します。
必要事項を記入の上、同封の返信用封筒により、町に返信してください。

【支給時期】 3月下旬以降から順次、支給開始予定

（確認書等による手続きが必要な世帯は、受理した日から2週間程度で支給）

【申請期限】 7月31日（木）

低所得の子育て世帯に対する物価高騰支援給付金

物価高騰の影響を受けた子育て世帯（住民税非課税世帯）の支援を目的に、給付金を支給します。

【支給額】 児童1人あたり 一律2万円

【対象者】 令和6年12月13日時点の住民基本台帳上の世帯において、18歳に達する日以降最初の3月31日までの児童（平成18年4月2日生まれ以降の児童）を養育する父母等であって、物価高騰支援給付金の対象となる世帯

※ただし、令和6年度住民税（均等割）が課されている者の扶養親族等のみで構成される世帯は、対象外となります。

【支給手続き】 令和6年度『岩内町電気料等高騰支援特別給付金』を受給した世帯は、受給口座に振り込みますので、**手続きは必要ありません。**

※ただし、令和6年12月14日以降に生まれたお子さんがいる世帯等は、手続きが必要となります。

【支給時期】 3月下旬以降から順次、支給開始予定

（確認書等による手続きが必要な世帯は、受理した日から2週間程度で支給）

【申請期限】 7月31日（木）

公共下水道を使用できる区域が拡大します



令和7年4月より、新たに使用できる区域は次のとおりです
東山・宮園地区の一部（地図のグレー部分が供用開始予定の地域です）

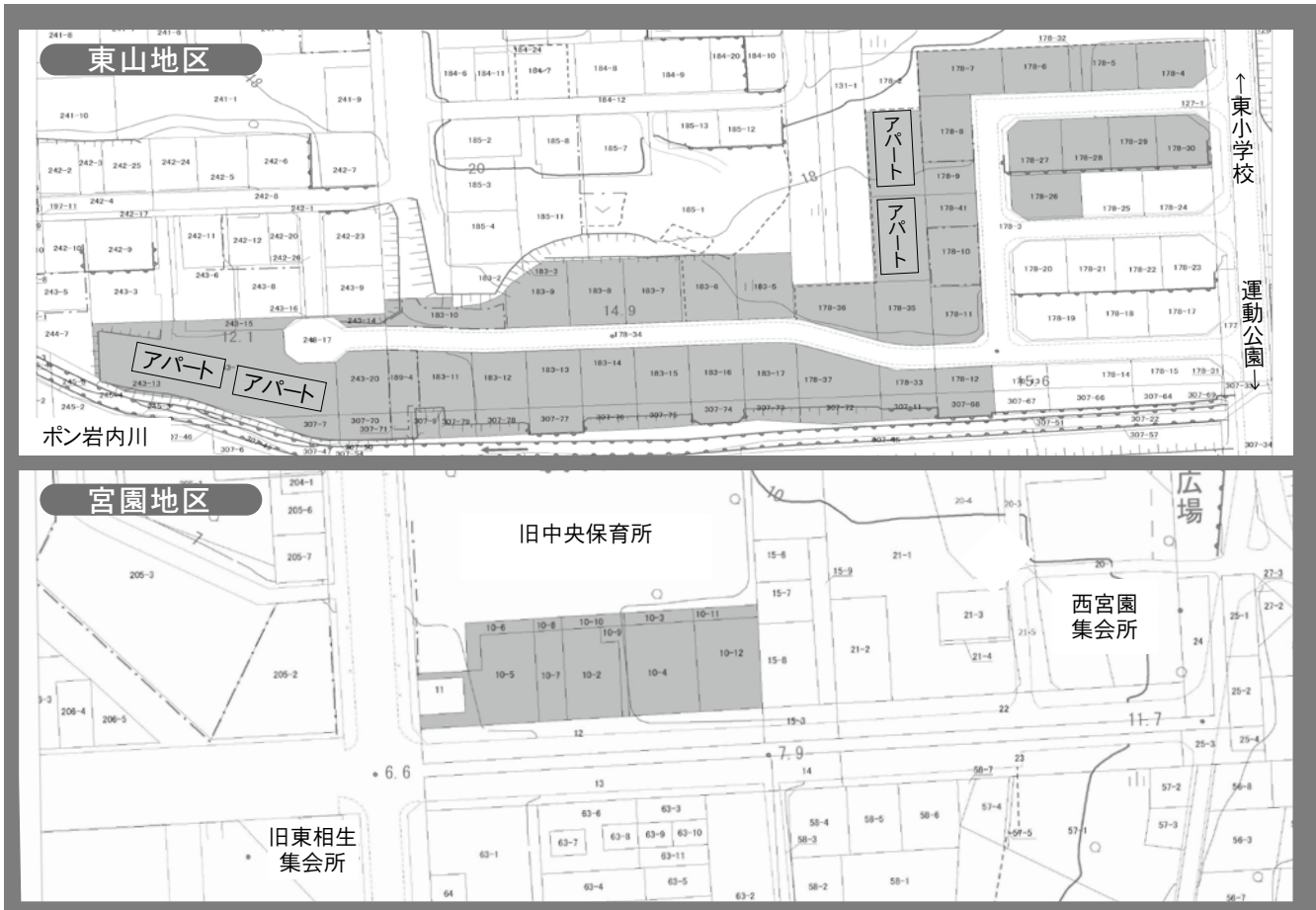

公共下水道への接続はお早めに

公共下水道を使用できる区域においては、【台所・お風呂などの排水は遅滞なく】、【トイレは3年以内】に公共下水道へ接続することが義務付けられているため、接続は早めをお願いします。

※排水設備等の工事は、町が指定した工事店でなければ実施できませんので、必ず【岩内町公共下水道排水設備指定工事店】に依頼してください。

助成制度があります

【台所・お風呂などの排水設備工事は1年以内】、【水洗トイレへの改造工事は3年以内】に実施した場合、補助金等を受けられる制度がありますので、お気軽にご相談ください。

※上限額などの諸条件があります。なお、新築家屋等は助成制度の対象となりません。



受益者負担金と下水道使用料

受益者負担金は、公共下水道への接続の有無を問わず、供用開始となった区域の土地所有者の方に賦課されます。

下水道使用料は、排水設備等の工事が完了し、実際に公共下水道の使用を開始してからかかります。

■問合せ 業務係 ☎67-7093

弾道ミサイル飛来時の行動について

弾道ミサイルは、発射からわずか10分もしないうちに到達する可能性もあります。

ミサイルが日本に飛来する可能性がある場合は、国から緊急情報を瞬時に伝える「**※Jアラート（全国瞬時警報システム）**」を活用して、防災行政無線やテレビ・ラジオ、携帯電話の緊急メール等により緊急情報のお知らせがあります。

なお、町内に緊急情報が伝達されるのは、北海道や東北地方にミサイルの飛来が予測される場合です。

※Jアラートとは

地震・津波や武力攻撃などの緊急情報を国から人工衛星などを通じて瞬時に伝えるシステムです。

ミサイル発射情報が流れたら
落ちていて、直ちに行動してください。

屋外にいる場合

建物の中、又は、
地下施設に避難する。
(爆風や破片などを避けるため)

建物がない場合

物陰に身を隠すか、
地面に伏せて頭部を守る。

屋内にいる場合

窓から離れるか、
窓のない部屋に移動する。
(爆風で割れた窓ガラスなどを避けるため)

岩内町内避難施設一覧（北海道指定）

ミサイル発射情報が流れたら、まずは上記のとおり行動（屋外の場合、近くの建物に避難）してください。

番号	名称	所在地	電話番号 (0135)
①	岩内地域人材開発センター	東山8番地16	62-2183
②	いわない東保育所	東山82番地1	62-7555
③	東小学校	東山130番地	62-0246
④	働く婦人の家	高台6番地	62-7462
⑤	岩内高等学校	宮園43番地1	62-1445
⑥	老人福祉センター	清住167番地	62-3328
⑦	いわない西保育所	相生12番地13	62-1162
⑧	西小学校	野束172番地1	62-0263
⑨	第一中学校	宮園313番地20	62-0333
⑩	第二中学校	野束41番地	62-0289
⑪	デイサービスセンター	野束69番地35	61-2046
⑫	文化センター	万代51番地7	62-0001
⑬	保健センター	高台134番地1	67-7086
⑭	道の駅いわない	万代47番地4	63-1155

内閣官房ポータルサイト
<https://www.kokuminhogo.go.jp/>



北海道 弾道ミサイル落下時の行動

<https://www.pref.hokkaido.lg.jp/sm/ktk/kts/oshirase.html>



くらしの

ガイド

生活

ノットライン停留所
除雪のお礼

商店街や地域の皆さんによる
停留所付近の除雪のおかげで、
快適なバス利用がされています。
除雪にご協力いただき、あり
がとうございました。

問合せ 生活環境係

☎(67)7094

野犬掃とう実施中

野犬掃とうを実施しています
ので、飼犬は必ずつなぐよう
にしましょう。

また、散歩中の犬のフンは必
ず持ち帰りましょう。

問合せ 生活環境係

☎(67)7094

役場での申告は
3月17日(月)まで

所得税、町・道民税の申告が
まだお済みでない方は、期限ま
でに申告するようお願いします。
役場での申告受付は、事前予
約制ですので、来庁前にご連絡
ください。

確定申告



問合せ 住民税係

☎(67)7091

自動車税種別割の
住所変更をお忘れなく

自動車税種別割は、4月1日
現在の登録により課税される税
金です。

次の場合は、3月中に運輸支
局で変更登録をしてください。

【変更登録】

・住所が変わったとき

【移転登録】

・自動車を売買したとき

【抹消登録】

・自動車を使わなくなったとき

※変更登録が間に合わないとき
は、道税ホームページの「自
動車税種別割住所変更手続」
から納税通知書の送付先の変
更をしてください。

問合せ

札幌道税事務所自動車税部
☎011(746)1190

献血にご協力を

移動献血車「ひまわり号」が次
の日程で町内を巡回しますので
献血にご協力をお願いします。

☎3月24日(月)

・小樽開発建設部

岩内道路事務所 10時～11時

・岩内協会病院駐車場

12時30分～16時45分

☎3月25日(火)

・株式会社吉本組 9時～10時

・岩内町役場 11時30分～16時

問合せ 福祉調整係

☎(67)7083

消防署より

【住宅用火災警報器について】

冬は火災が発生しやすいと、被
害も大きくなりやすい季節です。
住宅用火災警報器を設置する
ことで守られる命があります。

設置されていないご家庭は、
早急に設置をお願いします。

◆必ず設置しなければならぬ
場所

- ・すべての寝室
- ・寝室がある階の階段の天井

◆設置をおすすめる場所
・台所等

【1月の救急出動件数】

93件

問合せ 消防署

☎(62)1141

第三期岩内町子ども・子育て支援事業計画
(素案)に関する意見募集について

子ども・子育て支援法の規定により、子どもが健やかに成長できるよう、第三期岩内町子ども・子育て支援事業計画を策定します。

素案をお知らせするとともに、幅広くご意見を聴き、計画に活かすため意見募集を行います。

素案は、町ホームページ、役場1階ロビー、町内の保育所、幼稚園に設置していますので、お気軽にご覧ください。

◆募集期間 3月19日(水)まで

◆提出方法 様式は自由です。
閲覧場所に設置の回収箱に投函いただくか郵送、FAX、電子メール又は直接、ご持参ください。

FAX 67-7104

メール fukushi@town.iwanai.lg.jp

■問合せ・提出先 福祉調整係 ☎67-7083

「北海道水資源の保全に関する条例」事前届出

この条例は、水資源の保全に関する施策を総合的に推進し、北海道の豊かな水資源がもたらす恩恵を現在と将来の世代が享受できるよう、道民の総意として制定したものであり、水資源保全地域に指定された区域内で土地取引行為を行う場合、土地の権利者は、契約締結の3か月前までに知事へ届出が必要です。

【届出先】

土地の所在する北海道総合振興局・振興局、道の事務の権限移譲市町村

※詳しくは、地域を管轄する道総合振興局・振興局、北海道のホームページをご覧ください。

<https://www.pref.hokkaido.lg.jp/ss/stt/mizusigen/mizusigen.html>



■問合せ 北海道総合政策部計画局土地水対策課
水資源保全係 ☎011-204-5178

児童手当について

令和6年10月の制度改正により、支給対象が拡大されました。これまで所得制限により児童手当を受給していなかった方や、高校生年代（18歳到達後の最初の年度未まで）のお子さんを養育している方で、現在児童手当を受給していない方は、申請手続きが必要です。

まだ申請手続きがお済みでない方は、3月31日(月)までに手続きをお願いします。

問合せ 福祉調整係

☎(67)7083

引越しの際は水道手続きをお忘れなく

水道契約の開始・中止などは、上下水道課への届出が必要となります。

3月下旬から4月上旬は窓口が大変混雑します。

事前受付もしていますので、引越し日が決まりましたら、お早めに役場④番窓口までお越しください。

また、長期間にわたり家を空ける場合は、水抜きなどを必ず行うようお願いいたします。

(給水装置の修繕費用は所有者の負担となります。)

問合せ 業務係

☎(67)7093

奨学金制度を ご利用ください

大学・高校等に在学する学生・生徒の方を対象に、奨学金の貸付を行います。

◆貸付金額

大学生 月額2万円以内
短期大学生・高校生等 月額1万円以内

◆返還期間

卒業後6月から10年以内

◆貸付利子/無利子

◆申込み/4月1日(火)〜10日(木)

問合せ・申込み 教育委員会

☎(67)7099

ご案内

今年も岩内の地酒の新酒ができました

町では、ブランド産品開発を目的に、岩内町産酒造好適米「慧星」に岩内岳の伏流水を使用した純米大吟醸酒「山」と、海洋深層水を使用した純米吟醸酒「海」の醸造に取り組んでおり、今年もおいしい新酒ができました。

道の駅をはじめ、町内の酒販店で販売しておりますので、ぜひご賞味ください。

問合せ 産業活動支援係

☎(67)7096

いわない ほっとカフェ

今回は軽体操を行います。体操に参加される方は、動きやすい服装でお越しください。

そのほか、お茶を飲みながらお話をしたり、介護相談もできます。認知症の方やそのご家族、地域住民の方などなくても参加可能です。皆さん、お気軽にお立ち寄りください。

◆とき/3月24日(月)

◆ところ/fitness CoCo

憩エール(旧日の出薬局)

問合せ

岩内町地域包括支援センター

☎(61)4567

仁木IC〜余市IC間 3月23日(日)16時開通

北海道開発局小樽開発建設部が整備を進めていました「後志自動車道仁木〜余市間」が開通します。

後志自動車道の整備により、物流強化、観光振興、救急搬送の安定性・速達性向上等が期待されます。

また、仁木〜余市間は通行無料ですので、ぜひご利用ください。

問合せ

小樽開発建設部道路計画課

☎0134(23)5229

IWANAI RESORT(スキー場)情報

今シーズンの営業は、3月1日(土)、2日(日)、8日(土)、9日(日)のみを予定しています。

レストランのみのご利用もできますので、様々なメニューをお楽しみください。

◆営業時間

ゲレンデ 9時〜15時30分

レストラン(カフェ)

10時30分〜15時

レストラン(ランチ)

11時〜14時

※積雪状況により営業日を変更する場合がありますので、ご了承ください。



■問合せ IWANAI RESORT (イワナイリゾート)
☎62-4622

スマホで住民票が請求できます

住民票や所得証明書などを専用スマホアプリとマイナンバーカードを使って自宅から請求することができます。

発行手数料と役場から送付される郵送料は、クレジット決済で支払い、マイナンバーカード記載の住所に郵送されます。

◆請求できる種類と1通あたりの手数料
(役場窓口と同額)

- ・住民票写し 200円
- ・所得証明書 300円
- ・課税証明書 300円
- ・軽自動車税納税証明書(継続検査用) 無料

※請求はマイナンバーカード記載の本人分となります

◆アプリダウンロード



[Android]



[iPhone]

■問合せ 庁舎・情報管理係 ☎62-1011

いわない温泉 「湯まつり」開催

いわない温泉は、大勢の皆さんの応援投票により、温泉総選挙2024の美肌部門で全国3位、全道1位を獲得できました。地域への感謝をこめて、期間限定の特別割引と宿泊券等が抽選で当たる温泉スタンプラリーを実施します。

ぜひ、この機会に湯めぐりをお楽しみください。

◆実施期間

3月1日(土)～3月31日(月)

※詳しくは、岩内町観光ポータルサイトをご覧ください。



問合せ

円山連携会議事務局
(観光経済課観光係内)

☎(67)7096

イベント

令和6年度スポーツ・ 芸術文化表彰式

スポーツ大会や芸術文化コンクールで、優秀な成績をおさめた方を表彰します。

◆とき／3月6日(木) 16時

◆ところ／文化センター

問合せ 教育委員会

☎(67)7099

岩内町歴史講演会

「アスバラの下田博士」についての講演会(第3回)を開催します。

今回の演題は、「下田喜久三が宮園でめざした学びの里」です。

◆とき／3月23日(日) 13時30分

◆ところ／文化センター

◆講師／下田 尊久 氏

(下田喜久三博士令孫)

問合せ 総務係

☎(62)1011

トップアスリート スポーツ教室

からだを上手に使った「正しい転び方」の講演及び実技指導を行います。

◆とき／3月8日(土) 13時30分

◆ところ／第二中学校
体育館2階格技室

◆対象

幼児・小学生とその保護者

◆参加料／無料

◆講師

全日本柔道連盟公認指導員

菅 太誠 氏

吉野 令欧奈 氏

◆申込み／3月5日(水)まで

※当日の申込みも可能です。

問合せ 申込み 岩内柔道会

会長 佐々木 達也 さん

☎(62)8656

大学公開講座

◆とき／3月19日(水) 18時30分

◆ところ／文化センター

◆参加料／無料

◆内容／「健康寿命を延伸させるためには」

◆講師／小樽商科大学
教授 中川 喜直 氏

問合せ 教育委員会

☎(67)7099

募 集

令和7年度(第1回) 北海道警察官採用試験

◆受験資格

【学歴A区分】

学校教育法による大学(短期大学を除く)等を卒業した方(令和8年3月末日までに卒業見込みの方を含む)。

【学歴B区分】

A区分以外の方(学校教育法による高等学校に在学中の方を除く)。

【年齢】

平成5年4月2日から平成20年4月1日までに生まれた方

◆試験日／4月27日(日)

◆受付期間

3月1日(土)～31日(月)17時まで

問合せ 岩内警察署

☎(62)0110

公共職業訓練「パソコン実務科」

- ◆期間 5月20日(火)～8月19日(火)
※土曜日、日曜日、祝日は休み
 - ◆時間 9時～15時50分(日程により多少変更あり)
 - ◆内容 初心者を対象にパソコンに関する幅広い知識とワード・表計算・プレゼンテーション等の技術、また社会人に必要な幅広い業務に対応できる職務遂行能力を身につけるためのビジネスマナーを学びます。
 - ◆受講料 無料(テキスト代約6,600円と検定料がかかります)
 - ◆対象 雇用保険受給者又は公共職業安定所長の受講指示が受けられる方(定員10名)
- ※雇用保険受給者で要件を満たす方は、受講手当・通所手当が支給されます。
- ◆申込み 3月14日(金)～4月14日(月)
 - ◆選考 4月25日(金) 10時～
岩内地域人材開発センターにて

■問合せ 岩内地域人材開発センター ☎62-2183
■申込み 岩内公共職業安定所 ☎62-1262

パソコンの無料回収

家庭で不要になったパソコンは、町と協定を締結している「リネットジャパンリサイクル株式会社」が宅配便による無料回収をしています。

【宅配回収の流れ】

- ①リネットジャパンへ申込み
(<https://www.renet.jp>)
- ②パソコン等をダンボールに詰める
- ③宅配業者が希望日に回収

【詳しくは】

リネットジャパンリサイクル株式会社

<https://www.renet.jp>

(「リネットジャパン」を検索)



■問合せ リネットジャパンリサイクル株
☎0570-085-800

生涯学習講座

講座に参加して知識と教養を高め、健康で明るい生活を送りませんか。

【町民大学講座】

- ◆期間／4月～11月 毎月1回
- ◆ところ／文化センターなど
- ◆内容／講話・研修視察など
- ※開講式に年間予定をお知らせします。

◆対象／一般

◆受講料／無料

※参加費や材料費がかかる場合があります。

◆申込み／4月7日(月)まで

【寿趣味の学級】

- ◆期間／4月～11月
- ・詩吟 (第2・第4月曜日)
- ・カラオケ (第2・第4木曜日)
- ◆ところ／老人福祉センター
- ◆対象／おおむね65歳以上の方
- ◆受講料／無料
- ◆定員／各学級30名程度
- ◆申込み／定員まで随時受付

問合せ申込み 教育委員会

☎(67)7099



財務専門官採用試験

◆受験資格

- ①平成7年4月2日から平成16年4月1日までに生まれた方
- ②平成16年4月2日以降生まれの方で次に掲げる方

大学・短期大学・高等専門学校を卒業又は令和8年3月までに卒業見込みの方

◆試験日／5月25日(日)

◆受付期間／3月24日(月)まで

問合せ 北海道財務局人事係

☎011(709)2311

予備自衛官補採用試験

◆受験資格

一般 18歳以上52歳未満の方
技能 18歳以上で国家免許資格等を有する方

◆受付期間／4月8日(火)まで

◆試験日／4月6日(日)～20日(日)のいずれか1日

【自衛官募集相談員】

池田光行さん
☎(62)2622

小林大介さん
☎090(8706)1212

江川豪保さん
☎080(6605)1156

問合せ申込み

自衛隊札幌地方協力本部
倶知安地域事務所

☎0136(23)3540

海上保安学校学生・海上保安官採用試験

【海上保安学校学生採用試験】

◆受験資格

令和7年4月1日において高等学校又は中等教育学校を卒業した日の翌日から起算して13年を経過していない方及び令和7年9月までに高等学校又は中等教育学校を卒業見込みの方

◆受付期間／3月13日(木)まで

【インターネット申込み】

◆試験日／5月11日(日)

◆試験地／小樽市など

【海上保安官採用試験】

◆受験資格

平成7年4月2日以降生まれの方で、大学(短期大学を除く)を卒業した方及び令和8年3月までに大学を卒業見込みの方

◆受付期間／3月24日(月)まで

【インターネット申込み】

◆試験日／5月25日(日)

◆試験地／札幌市

問合せ 小樽海上保安部管理課

☎0134(27)6118



海上保安庁採用サイト

令和7年度青少年スポーツ・文化教室

- ◆期 間 4月～翌年3月
- ◆時 間 18時30分～20時
- ◆と ころ・内 容・曜 日
- ◎文化センター
書道 水曜日
- ◎岩内地域人材開発センター
空手 月曜日・隔週金曜日
剣道 火曜日・隔週金曜日
- ◆対 象 小学生～高校生
- ◆参加料 無料 (保険料と教材費がかかります。)
- ◆申込み 3月10日(月)～21日(金)
- ◆申込書設置場所
教育委員会、文化センター、岩内地域人材開発センター



■問合せ・申込み 教育委員会 ☎67-7099

人口ビジョン・総合戦略(案)意見募集

まち・ひと・しごと創生法に基づき、将来にわたり「活力ある地域社会」の実現を目指し、本町における人口減少の課題に対応した施策の指針とするため、第3期岩内町人口ビジョン・総合戦略を策定します。

素案を下記場所に設置しますので、多くの皆さんからのご意見をお待ちしています。

◆募集期間 3月20日(木・祝)まで

◆素案設置場所

- ・役場1階ロビー・文化センター(図書室)
 - ・老人福祉センター・岩内地域人材開発センター
- ※町のホームページでも公表しています。

◆提出方法 様式は自由です。

閲覧場所に設置の回収箱に投函いただくか、郵送、FAX、電子メール又は直接ご持参ください。

FAX 62-3465

メール kikaku@town.iwanai.lg.jp

■問合せ・提出先 地域創生係 ☎62-1011

3月講習・相談・催しのご案内

相談料は無料です。
どなたでもお気軽にご相談ください。

行事名	内容	とき	ところ	問合せ
3月・4月の 運転免許更新時 講習	「運転免許証更新連絡書」が届きましたら、更新手続きができる期間内に更新手続きを済ませて、受講してください。 ※有効期限までに受講しなければ、免許が失効します。	一般講習(13:00~14:00) 3月13日(木)・4月10日(木) 優良講習(14:30~15:00) 3月13日(木)・4月10日(木) 違反・初回講習 (15:30~17:30) 3月13日(木)	文化センター	岩内地方交通安全協会連合会 (岩内警察署内) ☎ 62-0110
弁護士相談 要予約	相続・遺言、離婚、労働問題、借金、交通事故など、身近なトラブルに関する相談に弁護士が応じます。	3月5日(水)、12日(水) 17日(月)、26日(水)	札幌弁護士会 しりべし弁護士 相談センター (佐藤食肉店隣)	同左 ☎ 62-8373 ※予約受付時間 10:00~16:00
年金相談 2日前まで予約	各種年金相談を行います。予約時に基礎年金番号がわかるものをご用意ください。	3月27日(木) 9:00~13:00	文化センター	小樽年金事務所 ☎ 0134-33-5026
こころの 健康相談 3/11までに予約	こころの健康に関する相談に専門の医師が応じます。	3月18日(火) 14:00~	岩内保健所	同左 ☎ 62-1537
女性の健康相談 要予約	女性固有の心身の悩みに保健師が相談に応じます。	3月27日(木) 13:00~15:00	岩内保健所	同左 ☎ 62-1537
はつらつ元気塾	65歳以上の方を対象にリズムに合わせた体操などを通じて筋力アップを目指します。 持ち物：タオル、飲み物	3月19日(水) 10:00~11:00	文化センター	岩内町地域 包括支援センター ☎ 61-4567
ポップ食堂	みんなで昼食を食べませんか？あそびのコーナーもあります。誰でも(子どもだけでも)入れる食堂です。	3月15日(土) 11:00~13:00 子ども100円、大人300円	働く婦人の家	ポップ食堂の会 代表 金沢久美子さん ☎ 090-8900-1425
あきんど市 イベント	限定グルメやお買い得品を取り揃えてお待ちしております。地元商店でのお買い物をお楽しみください。	3月21日(金)、22日(土)	大きな「のれん」 が目印の各店舗	岩内商工会議所 ☎ 62-1184

有償ボランティア「たすけて」に参加を

9 草刈り、日曜大工、畑おこし、ゴミ出し等、地域で困っている高齢世帯、障がい世帯を対象に有償ボランティア活動に参加してみませんか。 ■問合せ 岩内町ボランティアセンター (岩内町社会福祉協議会) ☎ 62-3328

母子健康包括支援センター&保健センターガイド

※発熱や風邪症状等がみられる場合には、参加を見合わせるようご協力をお願いします。

★健康に関するご相談やお子さんの計測等は、下記日程以外でも随時対応をしますのでお気軽にご連絡ください。

子育て情報

ご利用の方はご予約ください

◎ふれままくらす～お世話編～

3月6日(木) 10:00～11:30 (前日までに要予約)

(対象: 母子手帳の交付を受けた妊婦さん)

○沐浴とお肌のケア、衣服の着脱とおむつ交換について助産師がお話します。

◎ままくらす

3月14日(金) 10:00～11:30 (前日までに要予約)

(対象: 産後5か月頃までのお母さんとお子さん)

○産後のからだやこころの変化、おっぱいやからだのケア、あかちゃんのケアなど、授乳期をテーマに助産師がお話します。



対象の方はご確認ください

※対象の方には、個別に受付時間等をご案内しています。
決められた時間内でのご来場にご協力をお願いします。

◎幼児健診

1歳6か月児 (対象: 令和5年7月～8月生まれ)	3月4日(火)
3歳児 (対象: 令和4年1月～2月生まれ)	

◎ふれあい教室

○あかちゃんがパパやママとの「ふれあい」とおして健やかに発育・発達ができるように、生後2か月・4か月・7か月・10か月とお子さんの成長の節目に子育てに役立つ情報を発信します。
お子さんの成長を確認したり、これまでの子育てを一緒に振り返りましょう。

のびのびクラス(生後2か月前後) (対象: 令和7年1月生まれ)	3月5日(水) 10:00～10:15受付
にこにこクラス(生後4か月前後) (対象: 令和6年11月生まれ)	3月12日(水) 10:00～10:15受付
もぐもぐクラス(生後7か月前後) (対象: 令和6年8月生まれ)	3月19日(水) 10:00～10:15受付

健康づくり情報

ご利用の方はご予約ください

◎町民健康相談

3月11日(火) 10:00～11:30受付 (予約優先)
13:00～15:30受付 (予約優先)

- 血圧や血糖が高めで体重を減らしたい方、食事や生活習慣の工夫についてアドバイスします。
- 健康診断などの検査結果の見方や改善に向けたお手伝いをします。血液データのある方はご持参ください。
- 血圧測定、尿検査、体脂肪測定もできます。
- ご家族の健康についてもご相談ください。

お済みですか？

予防接種！ 3月31日(月)まで

次の予防接種は、接種期限を過ぎますと、接種費用の全額が自己負担となりますので、受け忘れないようご注意ください。下記対象者は接種日時時点で岩内町に住民登録がある方に限ります。

麻しん風しん混合第2期予防接種

平成30年4月2日～平成31年4月1日生まれの方

子宮頸がん予防接種

平成9年4月2日～平成21年4月1日生まれの方で1回目未接種の女性

※令和6年度に1回でも接種した方は特例措置として接種期間が1年延長されます。

風しんの第5期予防接種

昭和37年4月2日～昭和54年4月1日生まれの方で風しん抗体検査の結果、予防接種の対象となった男性

■問合せ・申込み 健康推進係 ☎67-7086

3月は自殺予防月間です

あなたもゲートキーパーになりませんか？



ゲートキーパーって何ですか？

ゲートキーパーとは自殺の危険を示すサインに気づき、適切な対処が出来る人のことです。

ゲートキーパーになるのは難しいですか？

ゲートキーパーに求められる役割はそれぞれの領域によって多少異なります。誰でもなることができます。

ゲートキーパーにはどうすればなれますか？

ゲートキーパー研修を受講します。ゲートキーパー研修の講師派遣は役場で対応しますので、健康推進係へご連絡ください。時間は60分から90分で、講師派遣に係る費用は無料です。

まず「気づく」こと。大切ないのちが失われないために、あなたの力が必要です。

電話で無料相談	SNSで相談
#いのち SOS <small>おもい ささえる</small> 0120-061-338 24時間対応	生きづらびっと LINE、チャット、Facebook 毎日8:00～22:30 (受付22:00まで)
よりそいホットライン <small>つなぐ ささえる</small> 0120-279-338 FAX 0120-773-776 24時間対応	こころのほっとチャット LINE、チャット、Facebook 毎日9:00～11:50、12:00～15:50、 17:00～20:50、21:00～23:50 (月4:00～6:50 毎月最終土日24:00～5:50)
いのちの電話 <small>なやみ こころ</small> 0120-783-556 16:00～21:00 (毎月10日は8:00～翌8:00)	あなたのいばしょ チャット 24時間対応
子供のSOS相談窓口 <small>なやみいおう</small> 0120-0-78310 24時間対応	10代20代の女の子専用LINE 月水木金土 10:00～22:00 (21:30まで受付)
チャイルドライン※18歳までの子ども専用	
 0120-99-7777 毎日16:00～21:00	チャット 毎週月～土 16:00～21:00

■問合せ 健康推進係 ☎67-7086

めざせ!木田金次郎

【第30回 ふるさとこども美術展】

四半世紀を超える歴史を重ねた、後志地方最大の絵画公募展です。
管内の小中学生から寄せられた作品の中から、「木田金次郎賞」をはじめ、審査員が選んだ約400点の作品を展示します。

開催期間 3月9日(日)まで 展示室4 入場無料

休館日 3月3日(月)

開館時間 10:00~17:00 (入館は16:30まで)

※3月31日まで冬期休館中ですが、この展示のみ臨時開館して開催します。17:00までですのでご注意ください。



◆美術館は4月より開館します

「木田金次郎30の質問」をはじめ、各種企画展などを予定しています。

【木田金次郎賞】「夏めく記憶」
堀 芽生さん (第一中学校2年)

■問合せ 木田金次郎美術館 ☎63-2221

■ホームページ 美術館や町的话题を発信中! <https://www.kidakinjiro.com>

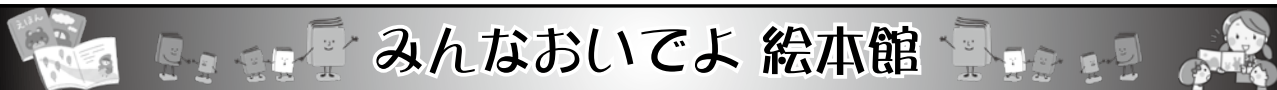

3月のテーマ「ネコだいすき」

自由気ままに見えるネコたち。
本当はどうなのかな?やんちゃなネコ、かわいいネコ、たくさんいます。
いろいろなネコに会いに来てね。



☆今月のイベント☆

おはなし会 3月1日(土) 10:30 文化センター
ブックスタート 3月8日(土) 9:30 絵本館



今月の新刊

- ★チャレンジ ミッケ!12 おばけだよ
作:ウォルター・ウィック
- ★ママとすうすう
作:ケイト・メイズ 絵:サラ・アクトン
- ★パパとすうすう
作:ケイト・メイズ 絵:サラ・アクトン

大人の方にも絵本はオススメです

いろいろな経験を積んで、大人となってから、子どもの頃に読んだ絵本を読むと、違う視点で物語を読むことができ、新たな発見があるかもしれません。
また、子どもの頃を思い出し、ほっこりした気分になり、ストレス解消にもぴったりです。



■問合せ 絵本館 ☎62-0001 (文化センター内)

■休館日 毎週日曜日・月曜日・木曜日・祝日・29日(土)

文化センター新刊図書

【一般図書】

- ◆人魚が逃げた
- ◆ドヴォルザークに染まるころ
- ◆禁忌の子
- ◆助太刀稼業3 新たな明日
- ◆その復讐、お預かりします

青山美智子
町田そのこ
山口 未桜
佐伯 泰英
原田 ひ香

- ◆すべての、白いものたちの
- ◆結局、腸が9割
- ◆またどこかで 大人の流儀12

ハン・ガン
川本 徹
伊集院 静

【児童図書】

- ◆まめまきぱーらばら

おおいじゅんこ

■問合せ 図書室 ☎62-0001 (文化センター内)

■休館日 毎週月曜日

幼稚園・保育所・学校 情報 3月

高田幼稚園 61-2288	1日 ひなまつり音楽会 7日 お誕生会 15日 卒園式 19日 一日入園 21日 修了式	東小学校 62-0246	10日 6年生を送る会 19日 卒業式 24日 修了式
岩内幼稚園 62-1666	6日 お別れお食事会 14日 卒園式 21日 修了式	西小学校 62-0263	19日 卒業式 24日 修了式
東保育所 62-7555	3日 ひなまつり会 5日 児童お別れ会 12日 お誕生会 25日 修了式	第一中学校 62-0333	11日 同窓会入会式 12日 3年生を送る会 14日 卒業式 24日 修了式
西保育所 62-1162	3日 地域交流(ふれ愛の郷) 5日 児童お別れ会 11日 お誕生会 25日 修了式	第二中学校 62-0289	12日 3年生を送る会 14日 卒業式 24日 修了式
子育て 支援センター あすばら 62-7530	6日 おたのしみ会 13日 親子スキンタッチ 14日 ミニシアター 19日 なかよしひろば 28日 ミニシアター	岩内高校 62-1445	1日 卒業式 24日 修了式

■問合せ 各幼稚園・保育所・学校

令和7年度 文化センターサークル講座申込受付

◆期 間 4月～翌年3月

◆申込み 3月4日(火)～3月14日(金)

※文化センターに設置の申込用紙より申込みください。
現在受講中の方も改めて申込みが必要です。
電話での申込みはできませんので、ご了承ください。

曜日	サークル名	区分	時間	定員	対象
火	童謡を歌う会 コールカリヨン	毎週	13:00～14:30	20	一般
	女声合唱団リラ	毎週	19:00～20:50	30	女性
	書道(一般)	月2回	19:00～21:00	20	一般
水	岩内混声合唱団 「しおさい」	毎週	19:00～21:00	20	一般
	舞踊 (さつき舞踊会)	毎週	19:00～21:00	15	一般
木	書道 (佐藤先生)	月3回	18:30～20:30	30	小学生以上 一般
	追分民謡会	月2回	19:00～21:00	10	一般
	生け花(池坊)	月2回	13:00～16:00	5	小学生以上 一般
金	ストレッチ 体操クラブ	毎週	10:00～11:30	30	60歳 以上
	フラダンス 愛好会	毎週	13:30～15:30	15	女性
	陶芸(夜の部)	毎週	18:00～21:00	15	一般

曜日	サークル名	区分	時間	定員	対象
金	詩吟	毎週	18:00～21:00	30	一般
	社交ダンス	月3回	19:00～21:00	10	中学生 以上
土	陶芸(昼の部)	毎週	9:00～11:30	15	一般
	バレエ	毎週	13:00～17:00	30	4歳 以上
	俳句	月1回	13:30～16:00	30	一般
	短歌	第1	13:00～17:00	制限 なし	一般
日	短歌	第3	13:00～17:00	制限 なし	一般
	フラワーデザイン	第1・3	13:00～15:00	10	女性

新規の方、大歓迎！見学もできます

■問合せ 教育委員会 ☎67-7099

地域おこし協力隊通信VOL.54

町外から移住し、観光や美術振興など、様々な地域協力活動に取り組む「地域おこし協力隊」。今回は、令和6年4月に協力隊活動を卒業後、町内でフィットネスジムを運営し幅広い年齢層の健康相談や運動促進に取り組んでいる池田泰子さんの近況をご紹介します。

皆さんこんにちは、fitnessCoCo憩エールの池田です。

3月24日(月)に fitnessCoCo憩エールで「いわないほっとカフェ」が開催されます。

レッドコードを使った軽体操を体験できますのでお気軽にご参加ください。地域にお住まいの方ならどなたでも参加できます♪

今回は憩エールでの開催ですが、年に一回程度コラボ企画も開催されています。

一昨年は「いわないほっとカフェ in 郷土館」、去年は「いわないほっとカフェ in 大人の読み聞かせ」が開催されました。

ほっとカフェ常連の方も初参加の方も、いつも和気あいあいと楽しい時間を過ごされています。

ぜひ一度お友達を誘って遊びに来ませんか？

※「いわないほっとカフェ」については、くらしのガイドをご確認ください。



■問合せ 地域創生係 ☎62-1011

【子どもたちの教育支援のため】

北海道電力労働組合 泊特別支部 様

プロジェクトリーダー 1台

◆◆◆ご寄附ありがとうございます◆◆◆

新しい学校づくりに関する「町民報告会」

令和8年4月の開校まで約1年。

義務教育学校「岩内中央学園」に関する、学校施設の特徴、学校運営に向けた新たな取組みなどの検討状況をご報告いたします。どなたでもご参加できます。

日時：3月18日(火) 18:00

場所：文化センター YoutubeLiveによるオンライン配信も行います。

内容：(1)岩内中央学園の学校施設ってどうなるの？

(2)開校準備委員会での話し合いってどうなったの？

(3)岩内中央学園はどんな学校になるの？

(4)質疑・応答 ※事前アンケートでいただいた内容を中心にお答えします。

オンライン
配信は
こちらから↓



今までの
取組は
こちらから↓

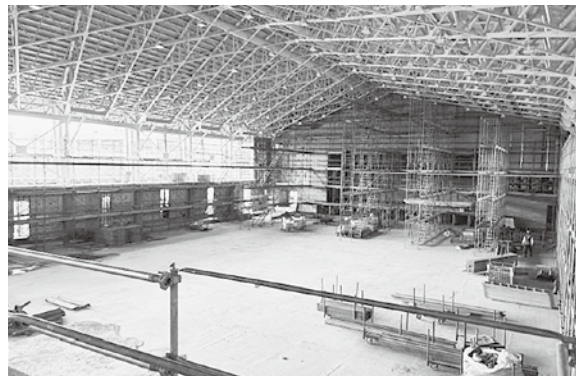

■問合せ 教育委員会 ☎67-7099

俳句

うららかに誘はれ友を訪けり
 うららかや洗車場から出る車
 春暁しゅんぎょうや潤み見へよし星月夜
 晴れ着着て成人式の孫の笑み
 うららかや少し遠出の散歩道
 陽ひの射して虹色きらりざらめ雪
 まさおなる空より舞ひて六花むつのはな
 麗うららかや園児の歌うわらべうた
 暖冬と油断足もとと掬すくわれる
 春浅し小鳥のさえずりまだ聞けず
 おの子この畏かしこまりをりひひなの間

は〜い
おんちゃん
であ



北見 勝敏・亜美さんの

次女 美心 ちゃん(1歳10か月)
(栄)

優しいお姉ちゃんとアンパンマンが
大好き♡たくさん遊ぼうね☆

広報に掲載する1〜3歳位の子ビZZ子を
募集しております。
広報統計係までご連絡ください。

松 花 千 杉 佐 本 久 菊 川 奥 江
 本 田 葉 山 藤 間 保 池 野 口
 き 敏 正 捷 芳 千 千 憲 良 和
 よし 正 憲 子 子 恵 子 一 子 新 江

— 岩内の人口 — (1月末現在住民基本台帳)

世帯数	6,378	世帯	前月比	前年比
人口	10,908	人	(-9)	(-15)
男	5,177	人	(-10)	(-178)
女	5,731	人	(-2)	(-67)
			(-8)	(-111)

戸籍の窓口

黒嶋	△高台	濱本	△栄	富樫	△万代	木原	土山	角田	△大浜	宮谷	齊藤	安齊	畑山	平山	△東山
正志	義彦	義彦	澄	澄	敏支	敏支	隆	清子	ヨリ	ヨリ	武弘	恵子	百合子	利春	
2・1	2・2	2・2	1・16	1・16	1・25	1・24	1・15	1・15	2・10	2・10	2・30	1・26	1・17	1・17	
84歳	72歳	72歳	93歳	93歳	87歳	88歳	99歳	92歳	89歳	89歳	91歳	86歳	89歳		

おくやみ

鎌田	△高台	小松	△東山
緒灯	悠蒼	悠蒼	
1・24	2・1	2・1	
竜生	隼也	隼也	

おたんじょう

△御崎	△宮園	加藤	山出	△野東	清水	藤巻	竹内	佐々木
美枝	敏	千恵子	千恵子	清美	久臣	レイ	タミ子	
2・8	1・16	2・10	2・10	1・28	2・3	2・5	2・12	
88歳	99歳	89歳	89歳	78歳	79歳	92歳	80歳	

個人番号記載の住民票について

通常、住民票は個人番号を省略して発行しています。個人番号の記載が必要であれば、請求の際に職員へお伝えください。別世帯の方の個人番号記載の住民票を代理で請求する場合は、委任状と郵送料をご用意いただき、郵送でご本人の住所地に送付します。お急ぎであっても、代理人の方に直接お渡しできませんので、予めご了承願います。

ま ち が ど ろ ス ポ ー ツ



1月31日 東小学校一日入学

1年生と一緒にまつぼっくりけんだまを作
ってすっかり仲良しに。気分はすでに小学生！



2月2日 岩内神社節分祭

怖い鬼の登場に会場は興奮状態。鬼のパン
ツはヒョウ柄でした！？



2月8日 岩内幼稚園雪中運動会

今年も雪中運動会が開幕！おんぶ競争で
は、園児を乗せて（担いで？）猛ダッシュ！



2月15日 野球練習会

05甲子園優勝、06準優勝の元駒大付属苫小
牧高校本間選手に、練習方法を学びました。

🏰🏰🏰 チビッコギャラリー 🏰🏰🏰 東小学校 🏰🏰🏰

服のチャックが、
しっかり見えるよう
に彫りました。

六年 まきた ゆうせい
 蒔田 佑誠 くん
 「僕と友達」



髪の流れを工夫して、
目や口の細かいところ
をがんばりました。

六年 あべ れいん
 阿部 蓮音 さん
 「友達と自分」



2人の服と
カーテンのところが
うまくいきました。

六年 おらもと きこ
 村本 樹香 さん
 「友達とツーショット」



服の文字が細かくて、
彫刻刀で彫るのが
大変でした。

六年 こばやし たいしん
 小林 泰心 くん
 「6年生の友達」

