

広報 No.824

いわない 12

2024(令和6年)

編集・発行

岩内町総務課

含翠園秋のライトアップ

- | | | | |
|----------------------------|-----|-------------------------|------|
| ★岩内町職員の人事と給与 | 2～3 | ★くらしのガイド | 7～10 |
| ★都市計画関連計画（案）への意見募集
について | 4～5 | ★母子健康包括支援センター&保健センターガイド | 11 |
| ★10大ニュース大募集 | 6 | ★戸籍の窓口 | 15 |
| ★もうすぐ1年生 | 12 | | |

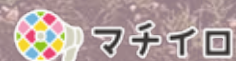

広報紙をスマホなどで
閲覧できます



岩内町職員の人事と給与

職員数、勤務時間やサービス、給与などをお知らせします。

職員の任免及び職員数に関する状況

■職員の採用及び退職等の状況（令和5年4月2日～令和6年4月1日）（単位：人）

区分 職 種	採 用	再 任 用	派遣 (復職)	離 職								
				退 職					免 職			派遣 (出向)
				定 年	勤 奨	死 亡	自 ら 退 職 等 其 他	再 任 用	分 限	懲 戒	失 職	
一般行政職	15	0	1	0	2	0	9	3	0	0	0	1
技能労務職	0	0	0	0	0	0	0	0	0	0	0	0

■職員数の状況（各年4月1日現在）

年 度	職員数	前年からの増減数	主な増減理由
令和6年度	152人	1人	退職者補充による増
令和5年度	151人	—	

※暫定再任用職員（短時間勤務職員）及び任期付短時間勤務職員は含みません。

職員の給与の状況

■人件費の状況（令和5年度一般会計決算）

歳出総額(A)	人件費(B)	人件費率(B/A)	(参考)人件費率	
			令和4年度	令和3年度
88億8,746万5千円	11億3,909万9千円	12.8%	13.5%	14.3%

※人件費には、議会議員、各種委員、特別職の給料・報酬等を含みます。

■給与費の状況（令和5年度一般会計、各特別会計、水道事業会計、下水道事業会計予算）

職員数 (A)	職 員 給 与 費				(B/A) 1人あたり 給与費	平均年齢
	給 料	職員手当	期末・勤勉手当	計(B)		
157人	5億2,975万円	1億2,552万円	1億9,980万6千円	8億5,507万6千円	544万6千円	39歳5月

※職員数、職員給与費及び平均年齢は、当初予算積算上の数値となっています。

■初任給と平均給料月額（令和6年4月1日現在）

区 分	初 任 給	採用2年 経過後給料額	経験年数区分別平均給料月額			
			10年～15年未満	15年～20年未満	20年～25年未満	
一般行政職	大学卒	196,200円	206,600円	276,600円	319,900円	353,300円
	高校卒	166,600円	174,900円	233,900円	291,700円	311,100円

■特別職の給与費の状況

(令和6年4月1日現在)

区分	給料月額	期末手当の支給割合	
町長	685,000円	6月	2.25月分
副町長	570,000円	12月	2.25月分
教育長	533,000円	計	4.50月分

※職務上の加算があります

■職員手当の状況

(令和6年4月1日現在)

扶養手当	扶養親族のある職員に支給 配偶者は月額6,500円、配偶者以外は1人月額6,500円～15,000円
住居手当	借家の場合、月額27,000円を上限に家賃などに応じて支給
特殊勤務手当	危険、不快、不健康などの特殊な業務に従事する職員に支給
寒冷地手当	扶養親族の数などに応じて支給 月額8,800円～23,360円(11月～翌年3月までの期間)
期末・勤勉手当	民間企業のボーナスに当たるもの 年間4.5月分を支給
管理職手当	課長職以上に対し月額35,800円～53,200円を支給

※このほか、地域手当や通勤手当、勤務の実績に応じて支給される時間外・休日・管理職員特別勤務手当があります。

職員の勤務時間やサービスなど

■勤務時間と休暇について

- ・勤務時間 月曜～金曜 8時45分～17時15分(一般的な職員の場合)
- ・休暇 年次有給休暇、病気、結婚、服喪、産前、産後、介護の休暇や育児休業など

■職員の休業状況について(令和5年度)

- ・育児休業 2名
- ・部分休業 1名
- ・育児短時間勤務 2名

■分限・懲戒処分の状況について(令和5年度)

- ・分限処分者数 休職 2名
- ・懲戒処分者数 戒告 0名 減給 0名



■服務規律の遵守について

町民の皆さんからの信頼を確保するため、日頃から町職員としての自覚を持ち、コンプライアンス(法令遵守)研修や服務規律の確認・周知徹底などに取り組んでいます。

■職員研修について

新規採用職員や係長・課長向けの研修、コミュニケーション能力向上などを目指した研修、専門的な知識を学ぶ研修などにより、職員の育成に努めています。

■福利厚生について

職員健康診断事業、安全衛生管理事業等を実施し、職員の健康増進と快適な職場環境の形成を図っています。

■職員の人事評価について

職員の能力及び業績を把握したうえで行う人事評価を導入しています。

■問合せ 総務係 ☎62-1011

給与・人事・研修などの詳しい内容は、町のホームページをご覧ください。

都市計画関連計画(案)への意見募集について

6月～7月に実施した本計画の基本方針に対するパブリックコメント及び住民説明会などを通じ、町民の皆さんからのご意見を踏まえて、計画案として取りまとめました。この計画案について、再度パブリックコメントとして皆さんからご意見を募集します。

計画の構成

1. 都市計画マスタープラン

町の最上位計画である「岩内町総合振興計画」で示す目指すべきまちの姿や土地利用構想を踏まえながら、約20年先を見据えたまちづくり(土地利用・都市施設など)の方向性を示します。

2. 立地適正化計画

人口減少・少子高齢化社会のさらなる進展を背景としたさまざまな課題を踏まえ、コンパクト・プラス・ネットワークのまちづくりの実現に向けた方針や施策を定めます。

3. 都市計画道路見直し方針

岩内町における長期未着手の都市計画道路について、その位置づけや必要性、整備する際の課題等を検証し、各路線の方向性を示します。

計画期間

令和7年度～令和26年度(20年間)

都市計画マスタープラン

■まちづくりの将来像

岩内町総合振興計画で定めている町が目指す「健やかなまちづくり」と、将来のまちづくりを担う高校生に対して実施したアンケートで寄せられたキャッチフレーズを踏まえ、【「やればできる！」でまちを変える ～この地で育ち この地を育てる 健やかなまちづくり～】と定めます。

■分野別構想と地域別構想

まちづくりの目標の達成を目指し、町全体に対する「土地利用」、「交通体系」、「公園・緑地」などの分野別構想と、まちを「商業・臨港地域」、「市街地地域」、「郊外・リゾート地域」の3つの地域に区分した地域別構想により、まちづくりに取り組みます。

「やればできる！」でまちを変える

～この地で育ち この地を育てる 健やかなまちづくり～

目指すまちづくりの将来像を実現するうえで、柱となるまちづくりのテーマを、次のとおりとします。

①自然や歴史・地域とのふれあいのあるまちづくり

- 海、山などの特色ある自然環境の保全と地域資源を活かした魅力ある都市空間の形成
- 歴史的遺産や文化的遺産の保全・継承
- 住民との共働によるまちづくりの推進

②誰もが安全で便利に暮らせるまちづくり

- コンパクトな市街地形成に向けた計画的な土地利用の推進
- 道路・公園・下水道等の効果的・効率的な整備・維持管理による快適な住環境の形成
- 子育て世帯や高齢者等が健康的で安心して暮らし続けられる環境整備

③活力とにぎわいあふれるまちづくり

- 公的サービス・商業・医療・福祉・教育などの活動を支える都市機能の集積と充実
- マリナーパーク周辺の特色あるにぎわいの核づくりや魅力あるみなとまち空間の創出
- にぎわいと活力ある中心市街地の形成

立地適正化計画

■まちづくりの基本方針

まちづくりの課題・目標を踏まえながら、コンパクト・プラス・ネットワークによる子供から高齢者等まで誰もが健やかに暮らし続けられるまちづくりを目指します。

- ①【ターゲット：高齢者等】外出機会を創出する 健やかウォーカブル・ネットワークづくり
 - ➡ 健康寿命の延伸
- ②【ターゲット：若者・子育て世代】教育・学習環境を核とした コンパクトな居住環境づくり
 - ➡ 持続可能なまちづくりの形成
- ③【ターゲット：全世代】“まちの顔”の創出とにぎわいあふれる まちなかづくり
 - ➡ 岩内町のブランド力の向上

■機能を誘導すべき区域・施設

○居住誘導区域

人口減少の中にあっても、住民サービスが確保されるよう、コンパクトなまちづくりに向け、将来的に人のまとまりを維持するための区域で、人口の集積状況や、災害リスクなどを踏まえて設定します。

○都市機能誘導区域

日常生活を送るうえで必要な施設を誘導するための区域で、原則、居住誘導区域内に設定し、楽しみながら歩いて生活できるまちづくりの形成を図ります。

○誘導施設

都市機能誘導区域内に誘導を図る施設で、医療・福祉・子育て・教育・商業施設などを設定します。

居住誘導区域・都市機能誘導区域の設定案

	面積(ha)	構成比
用途地域	569.0	100.0%
居住誘導区域	279.6	49.1%
都市機能誘導区域	138.2	24.3%

- 居住誘導区域
- 都市機能誘導区域
- 用途地域
- 埋蔵文化財包蔵地
(範囲を特定できない箇所を除く)
- 土砂災害特別警戒区域

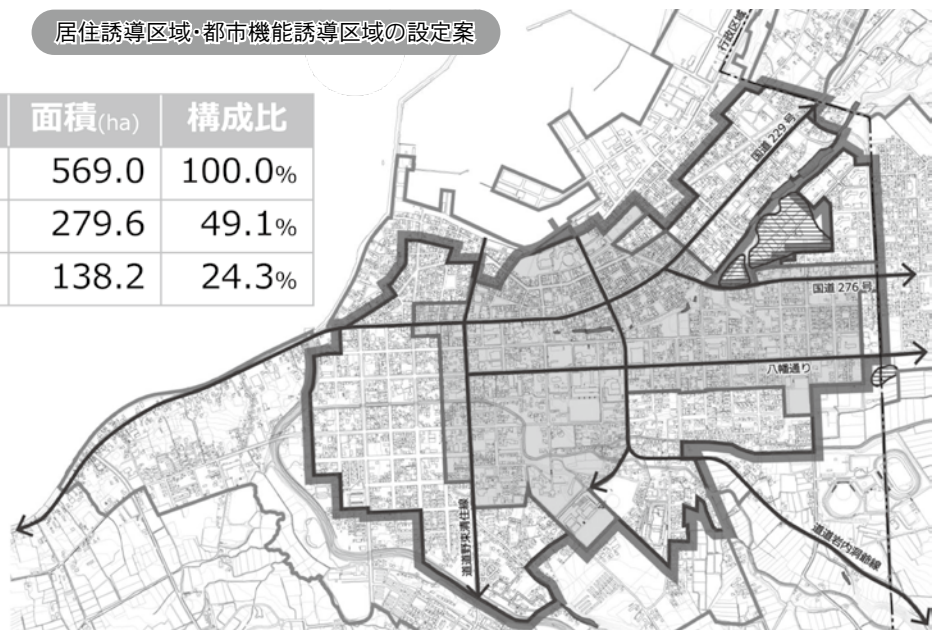

意見の応募要領

募集期間	12月16日(月)～1月14日(火)
意見を求める対象	岩内町都市計画マスタープラン(案)・岩内町立地適正化計画(案)・都市計画道路見直し方針(案)
意見を求める方	●岩内町在住の方、法人、その他の団体 ●その他本計画に利害関係を有する方
提出方法	以下の内容を明記して、郵送、FAX、電子メールまたは直接ご持参ください。(様式自由) ①住所 ②氏名(団体の場合は団体名と代表者名) ③電話番号 ④意見のある項目とその内容 提出先 〒045-8555 岩内町字高台134番地1 岩内町役場都市計画係 メール kenchiku@town.iwanai.lg.jp FAX 67-7105
設置場所	●役場2階都市整備課窓口 ●文化センター ●老人福祉センター ●人材開発センター ※町ホームページでも公表しています。

■問合せ 都市計画係 ☎67-7097



2024 岩内町 10大ニュース大募集

今年の岩内町に関する10大ニュースを募集します。応募された方の中から、町長をはじめとする審査委員が決定した10大ニュースと同じ、またはそれに近い上位3名に記念品を贈呈します。次の「主な出来事」などを参考に奮ってご応募ください。「主な出来事」に挙がっていないニュースや出来事でも応募できます。決定した10大ニュースは、新年1月号で発表します。

◆ 今年 の 主 な 出 来 事 (参 考)	1	大谷選手からグローブ寄贈	19	岩内美術協会70年の輝き 春季展
	2	交通事故死ゼロ1000日 岩内町に表彰状	20	トラウトサーモン 養殖試験順調 昨年より大きく生育
	3	救急出動1428件 過去5年間最多に	21	「ゼロカーボンシティ」を宣言 いわないゼロカーボンフェスタ2024開催
	4	犯罪被害者等支援条例 4月施行	22	岩内大火の日(9月26日)を町の「防災の日」に制定
	5	暴力追放運動推進協議会と小原さんに感謝状	23	高原ホテル露天風呂壁画 岩内高校生徒が大作
	6	自治体DX導入加速 「書かない窓口」や「コンビニ収納」も	24	岩内海水浴場「いわないマリンビーチ」オープン
	7	岩内消費者協会創立50周年記念式典	25	岩内山岳会約40年にわたり登山道整備の奉仕活動
	8	奨学金返還を10年間助成へ	26	キッズいわないウォーターパーク開催 マリンパークにビニールプールずらり
	9	暴力追放運動推進協議会に 道暴力追放センター会長表彰	27	岩内町ブックスタート20周年記念講演会
	10	岩内町が機構改革 町民生活部を廃止	28	岩内の小中学生2名 全道陸上で好成績
	11	岩内協会病院 尿で肺がん検査本格化	29	有志「ゴミナビ」20年 ゆるく楽しく 会場美化
	12	岩内産原料 日本酒「海」「山」を販売	30	岩内大火復興70周年記念式典 防災誓う
	13	岩宇4町村 休日当番医 岩内協会病院に一本化	31	神恵内線廃止 しおかぜライン運行
	14	岩内神社 江戸後期に奉納 狛犬・手水鉢 町文化財に	32	岩内にJOGMEC事務所開設 洋上風力の進展に期待
	15	NHK「民謡魂」公開収録	33	岩内・寿都地方消防組合設立50周年
	16	含翠園 改修完了 内覧会やライトアップなどイベントを開催	34	岩内大火モチーフ 映画「飢餓海峡」上映
	17	岩内幼稚園 町内初の認定こども園に移行	35	木田金次郎美術館30周年開館記念
	18	岩内の協力隊員木村さんホワイトアスパラ収穫	36	温泉総選挙2024「美肌」部門全国第3位

◆応募資格 町内在住の中学生以上の方(1人1通まで)

◆応募方法 住所・氏名・電話番号と「1位から10位までの出来事(ニュース)」を記入のうえ、役場1階ロビーに設置している応募箱へ応募用紙を投函いただくか、電子メール、FAX、ハガキ、WEB投稿フォームからご応募ください。
WEB投稿フォーム URL:<https://logoform.jp/form/ztpA/418040>

※応募用紙は、役場1階ロビーに設置するほか、町のホームページからもダウンロードできます。

◆応募先 〒045-8555 岩内町字高台134番地1 岩内町役場広報統計係

Eメール:koho@town.iwanai.lg.jp FAX:62-3465

◆応募締切 12月6日(金)まで(当日消印有効)

二次元コードからも応募できます! ➡



■問合せ 広報統計係 ☎62-1011

くらしの ガイド

生活

空き家の適切な 管理について

空き家の屋根や外壁が強風により飛散すると、通行人や周囲の家屋に被害を与えたり、積雪により倒壊する恐れがあります。

これらを未然に防ぐためにも、空き家をお持ちの方は適切な維持管理をお願いします。

※町内に空き家・空き地をお持ちで、「今後の利用予定がない」「売却、賃貸したい」「解体したい」など、お困りの方はご相談ください。

問合せ 都市計画係

☎(67)7097



保険証等が 交付されなくなります

令和6年12月2日から国保・後期保険証等の新規発行及び紛失等に伴う再発行が行えなくなります。

なお、令和6年12月1日時点でお手元にある保険証等については、有効期限までお使いいただけます。

●マイナ保険証の利用登録を行っている方

マイナンバーカードを提示することで医療機関への受診が可能です。

●マイナ保険証の利用登録を行っていない方、マイナンバーカードをお持ちでない方

保険証等の有効期限前までに「資格確認書」を郵送します。「資格確認書」を提示することで医療機関への受診が可能です。

問合せ 医療保険係

☎(67)7084

滅失家屋の届出は お済みですか

固定資産税は、毎年1月1日現在の状況で課税されます。

今年家屋を取り壊して、まだ届出がお済みでない方は、お早めに届出をお願いします。

問合せ 資産税係

☎(67)7091

水道凍結に ご注意ください

凍結による給水装置の修理代は、使用者又は所有者の負担になります。

凍結防止のため、蛇口を開き、水抜栓で水を落とすなど凍結防止を心がけましょう。

問合せ 業務係

☎(67)7093

消防署より

消防設備士及び危険物取扱者試験の詳細について、消防署ホームページに掲載しています。

<https://iwamai-suitsu-area.119.jp>

【10月の救急出動件数】 77件

1月～10月までの計 791件

【消火栓を大切に】

消火栓は町民の皆さんの生命・財産を火災から守る大切な設備です。火災が発生した際、すぐに使用できるように次のことにご協力をお願いします。

◎消火栓の周囲に雪を捨てたりごみを放置しない。

◎消火栓から5m以内の範囲に駐停車しない。

◎消火栓や標識を転倒・破損させた時、又は見かけた時は、消防署へ連絡をする。

問合せ 消防署

☎(62)1141

歳末見舞金交付のお知らせ

岩内町社会福祉協議会では、次の低所得世帯に対し、少しでも温かいお正月を迎えることができるよう、歳末たすけあい募金を財源として「歳末見舞金」を交付します。

◆対象世帯

次の条件にすべてあてはまる世帯

① 75歳以上の単身世帯又は75歳以上の方のみの世帯
(昭和25年12月31日以前に生まれた方)

② 令和6年度の町民税非課税世帯

③ 令和5年分の収入が、単身世帯は106万円以下、
それ以外の世帯は157万円以下であること

※生活保護受給世帯及び入院中・施設入所中の方は、対象外となります。

※住民票上、世帯が別でも、同じ家に住んでいる場合は同居とみなします。

◆交付予定額

1世帯あたり7千円

※歳末たすけあい募金の実績により、金額が変動する場合があります。

◆申込み

期限 12月13日(金)まで

窓口 社会福祉協議会または
地区の民生委員

必要なもの・印鑑

・遺族年金や障害年金の受給者は年金額がわかる書類



■問合せ・申込み 岩内町社会福祉協議会(老人福祉センター内) ☎62-3328 FAX62-3859
※岩内町社会福祉協議会まで来られない方は、地区の民生委員までご連絡ください。

第3期総合戦略 登載事業アンケート

町では、まちの人口減少問題の解決に向けた戦略とする「第3期岩内町人口ビジョン・総合戦略」の策定を進めています。

次期総合戦略の登載事業にあたって、今後岩内町がどのような取り組み(事業)を行ったら良いか町民の皆さんにWEBアンケートを実施します。

今後を見据え、岩内町がよりよいまちとなるために町民の皆さんの貴重なご意見をお待ちしています。

問合せ
地域創生係

☎(62)1011



ご案内

労働者援護相談指導員が 相談に応じます

労働者や事業者の方を対象に、労働保険・社会保険・各種助成金などの相談に労働者援護相談指導員が応じます。

問合せ
商工振興係

☎(67)7096



令和7年新年交礼会

ご出席いただける方は、期日までにお申込みください。

◆とき/令和7年1月7日(火)
15時

◆ところ/文化センター

◆会費/無料

◆申込み/12月20日(金)まで

問合せ・申込み
総務係

☎(62)1011

全国学力・学習状況 調査結果公表

4月に町内の小学6年生と中学3年生を対象として実施した「全国学力・学習状況調査」に関する調査・分析結果を町のホームページで公表しています。

なお、教育委員会や小・中学校でもご覧いただけます。

問合せ
教育委員会

☎(67)7099

漢字・計算 コンクール

◆とき/12月6日(金)
16時30分〜18時

◆ところ/帰厚院

◆対象/小学3年生〜6年生

◆定員/各学年20名まで

※参加を希望する方は、帰厚院から事前に準備プリントをお受け取りください。

問合せ
帰厚院(62)0123

HIV検査無料実施

◆とき/毎月2回(要予約)
日程は非公開

専用電話へ問合せ

◆ところ/岩内保健所

※検査は予約制で、匿名で受けられます。日時については申込み時に直接お伝えします。

問合せ・申込み
岩内保健所

エイズ相談専用電話
☎(63)1680

イベント

スキー場オープン

◆とき/12月21日(土) 9時

天候・積雪状況等の影響により、オープン日に変更が生じる場合がありますので、予めご了承ください。

◆リフトの地元割チケット

一般販売のほか、地元割チケット(岩宇4町村対象)を販売予定です。

地元割チケット購入の際は、住所確認できるものをご持参ください。

問合せ

I WANAI RESORT
(イワナイリゾート)

☎(62)4622

償却資産の申告について

町内で事業を営む法人・個人の方は、地方税法の規定により、償却資産申告書の提出が必要です。

◆対象資産 事業に使う次の①〜⑥となります。

- ①構築物/外構工事費、看板(広告塔)、農業用ビニールハウス等
- ②機械及び装置
製造加工機械、土木建設機械、農機具等
- ③船舶/ボート、釣船、漁船等
- ④航空機/飛行機、ヘリコプター等
- ⑤車両及び運搬具/大型特殊自動車、構内作業車等
- ⑥工具、器具及び備品
机、椅子、ロッカー、パソコン、理美容器具等

◆申告期間 1月1日(水)〜1月31日(金)

※正当な理由がなく申告をしなかった場合、地方税法及び岩内町税条例の規定により10万円以下の過料を科すことがあります。

■問合せ 資産税係 ☎67-7091

介護用品購入費の助成

12月は「在宅高齢者の介護用品購入費助成」の申請月(2回目)です。次に該当する方は申請ができます。

◆対象【全てに該当する方】

- ①在宅で要介護3以上の方
- ②住民税非課税世帯の方
- ③令和5年分の合計所得金額と課税・非課税年金収入額の合計が148万円以下の方

◆助成対象品目/紙おむつ、清拭用品、使い捨て手袋、ドライシャンプー

◆対象期間

8月1日から11月30日までの購入分

◆助成額/購入金額の9割(上限2万4千円)

◆必要なもの/対象者の令和5年分の収入がわかるもの
申請者の印鑑
振込口座がわかるもの
購入した介護用品の領収書やレシート

■問合せ 介護福祉係 ☎67-7085

12月は下水道事業受益者負担金の納付月です【納付期限：令和7年1月6日(月) 納め忘れにご注意を!】

納付と口座振替手続きは、銀行や郵便局でできます。また、上下水道課④番窓口にて納付相談を随時受け付けていますので、ご相談ください。

■問合せ 業務係 ☎67-7093

二十歳のつどい
(旧成人式)

- ◆とき／令和7年1月12日(日)
受付 13時 式典 14時
- ◆ところ／文化センター
- ◆対象
平成16年4月2日から平成17年4月1日までに生まれた方
※岩内町に住所がない方でも、岩内町出身の方であれば出席することができます。

問合せ・申込み 教育委員会

☎(67)7099

町民スキー教室

- 【1回目】
- ◆とき
令和7年1月11日(土)・12日(日)
- ◆対象／小学4年生～中学生
- 【2回目】
- ◆とき
令和7年1月18日(土)・19日(日)
- ◆対象／小学2・3年生、一般
- ◆ところ(各回共通)
I W A N A I R E S O R T
- ◆申込み／12月19日(木)まで

※こちらより申込みください。



問合せ・申込み 教育委員会

☎(67)7099

12月のスポーツ

- 【町民バドミントン大会】
- ◆とき／12月8日(日) 9時
- ◆ところ／西小学校体育館
- ◆対象／高校生～一般

問合せ 教育委員会

☎(67)7099

募集

防災出前講座

受講者募集

近年、大雨などの気象災害が局地的・集中化・激甚化していることから、地域の防災力を強化するため、「防災出前講座」を町内会などの団体や法人向けに実施しています。

講座では、災害時の避難行動や日頃の備えなど、皆さんの生命・財産を守るうえで大切な情報についてお話しします。

開催希望は随時受付しており、少人数での開催も歓迎します。で、お気軽に申込みください。

問合せ・申込み 危機管理係

☎(62)1011

自衛官採用試験

- 【自衛官候補生】
- ◆受験資格
18歳以上33歳未満の方
- ◆受付期間／12月9日(月)～
令和7年1月9日(木)
- ◆試験期日
令和7年1月17日(金)、1月18日(土)のいずれか1日
- 【高等工科学校生徒】
- ◆受験資格
15歳以上17歳未満の男子
(令和7年4月1日現在)
- ◆受付期間
令和7年1月16日(木)まで
- ◆試験期日
令和7年1月25日(土)、1月26日(日)のいずれか1日

問合せ 自衛官募集相談員

☎(62)2622

問合せ・申込み 自衛隊札幌地方協力本部 倶知安地域事務所

☎0136(23)3540



雪捨場をご利用ください

- ◆玄関前などを除雪した雪は、車道へ捨てないようお願いいたします。
なお、一般のご家庭は、町指定の一般雪捨場を利用できます。
- ◆事業者が町指定の雪捨場を利用する場合は、各事業者が押しドーザなどにより処理願います。

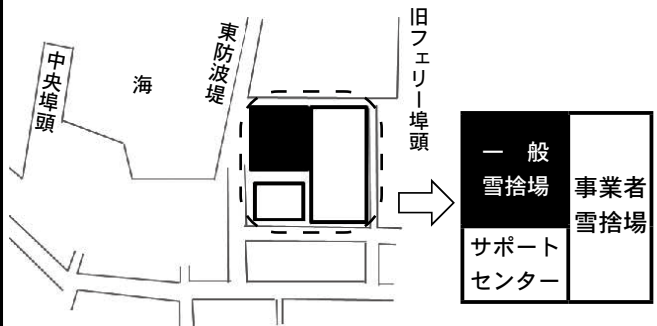

問合せ 管理係 ☎67-7097

ロードヒーティングの停止

国道276号大浜～東山の延長220m区間は、ロードヒーティングによる路面管理を実施していましたが、スタッドレスタイヤや凍結防止剤の性能向上等を受けて、昨年度に引き続き今年度も除排雪と凍結防止剤散布による路面管理へ変更(ロードヒーティングの停止)する試行を行っています。

◆期間 11月上旬～令和7年3月下旬

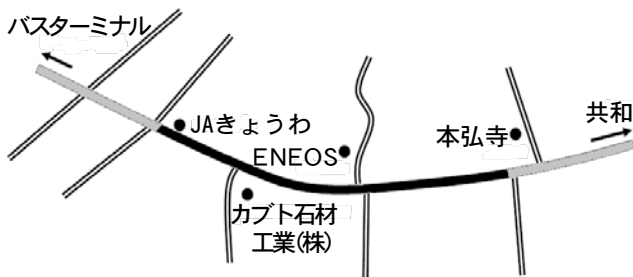

問合せ 小樽開発建設部 岩内道路事務所工務課 ☎62-1491

12月講習・相談・催しのご案内

相談料は無料です。
どなたでもお気軽にご相談ください。

行事名	内容	とき	ところ	問合せ
12月・1月の 運転免許更新時 講習	「運転免許証更新連絡書」が届きましたら、更新手続きができる期間内に更新手続きを済ませて、受講してください。 ※有効期限までに受講しなければ、免許が失効します。	一般講習(13:00~14:00) 12月12日(木)・1月9日(木) 優良講習(14:30~15:00) 12月12日(木)・1月9日(木) 違反・初回講習 (15:30~17:30) 1月9日(木)	文化センター	岩内地方交通安全協会連合会 (岩内警察署内) ☎ 62-0110
行政相談	国の行政に関する苦情やご意見・ご要望等に行政相談委員が相談に応じます。	12月10日(火) 14:00~16:00	老人福祉センター	総務係 ☎ 62-1011
弁護士相談 要予約	相続・遺言、離婚、労働問題、借金、交通事故など、身近なトラブルに関する相談に弁護士が応じます。	12月4日(水)、11日(水) 18日(水)、25日(水)	札幌弁護士会 しりべし弁護士 相談センター (佐藤食肉店隣)	同左 ☎ 62-8373 ※予約受付時間 10:00~16:00
年金相談 2日前まで予約	各種年金相談を行います。予約時に基礎年金番号がわかるものをご用意ください。	12月19日(木) 9:00~13:00	文化センター	小樽年金事務所 ☎ 0134-33-5026
こころの健康相談 12/10まで予約	こころの健康に関する相談に専門の医師が応じます。	12月17日(火) 14:00~	岩内保健所	同左 ☎ 62-1537
女性の健康相談 要予約	女性固有の心身の悩みに保健師が相談に応じます。	12月19日(木) 13:00~15:00	岩内保健所	同左 ☎ 62-1537
介護者の集い	認知症の方を介護している方が集まり、気軽に、安心して、ゆっくり話せる場です。	12月5日(木) 13:30~15:00 (偶数月のみ開催)	働く婦人の家	居宅介護支援事業所 ☎ 67-7087
はつらつ元氣塾	65歳以上の方を対象にリズムに合わせた体操などを通じて筋力アップを目指します。 持ち物：タオル、飲み物	12月11日(水) 10:00~11:00	文化センター	岩内町地域包括支援センター ☎ 61-4567
ポッポ食堂	みんなで昼食を食べませんか？あそびのコーナーもあります。誰でも(子どもだけでも)入れる食堂です。	12月21日(土) 11:00~13:00 クリスマス会 子ども100円、大人300円	働く婦人の家	ポッポ食堂の会代表 金沢久美子さん ☎ 090-8900-1425
あきんど市 イベント	限定グルメやお買い得商品を取り揃えてお待ちしております。地元商店でのお買い物をお楽しみください。	12月20日(金) 21日(土)	大きな「のれん」が目印の各店舗	岩内商工会議所 ☎ 62-1184

高レベル放射性廃棄物最終処分施設建設地選定のための文献調査報告書説明会

令和2年11月より高レベル放射性廃棄物の最終処分施設建設地選定のための文献調査を寿都町と神恵内村で行ってきましたが、この度、調査報告書が取りまとまりましたので、説明会を開催します。

とき 12月21日(土) 14:00~16:30 (開場 13:30)

ところ 文化センター(岩内町にお住まいの方を対象とした説明会です)

■問合せ 原子力発電環境整備機構NUMO神恵内交流センター ☎ 67-7711

母子健康包括支援センター&保健センターガイド

※発熱や風邪症状等がみられる場合には、参加を見合わせるようご協力をお願いします。

★お子さんに関するご相談や計測、お子さん以外の方の健康に関するご相談は、下記日程以外でも随時ご連絡ください。

子育て情報

ご利用の方はご予約ください

◎ままくらす

12月20日(金) 10:00~11:30 (前日までに要予約)

(対象:産後5か月頃までの産婦さんとお子さん)

- 産後のからだやこころの変化、おっぱいやからだのケア、あかちゃんのケアなど、授乳期をテーマに助産師がお話します。



対象の方はご確認ください

※対象の方には、個別に受付時間等をご案内しています。決められた時間内でのご来場にご協力をお願いします。

◎ふれあい教室

- あかちゃんがパパやママとの「ふれあい」をとおして健やかに発育・発達ができるように、生後2か月・4か月・7か月・10か月とお子さんの成長の節目に子育てに役立つ情報を発信します。お子さんの成長を確認したり、これまでの子育てを一緒に振り返りましょう。

のびのびクラス(生後2か月前後) (対象:令和6年10月生まれ)	12月3日(火) 10:00~10:15受付
にこにこクラス(生後4か月前後) (対象:令和6年8月生まれ)	12月4日(水) 10:00~10:15受付
よちよちクラス(生後10か月前後) (対象:令和6年2月生まれ)	12月17日(火) 10:00~10:15受付

◎乳幼児歯科健診

1歳児(お誕生歯科健診) (対象:令和5年12月~ 令和6年1月18日生まれ)	12月18日(水)
1歳6か月児 (対象:令和5年3月~5月生まれ)	
3歳児 (対象:令和3年10月~11月生まれ)	

※ご希望の方には、無料でフッ化物塗布を実施します。

◎フッ化物塗布

- 歯の質を強くしたり、むし歯菌による酸の産生を抑えたりすることで、むし歯を予防するためのものです。3~6か月ごとの実施をおすすめしています。

2歳児 (対象:令和4年10月~11月生まれ)	12月18日(水) 14:00~15:30 受付
2歳6か月児 (対象:令和4年4月~5月生まれ)	

健康づくり情報

ご利用の方はご予約ください

◎町民健康相談

12月13日(金) 10:00~12:30受付 (予約優先)
13:00~15:30受付 (予約優先)

- 血圧や血糖が高めで体重を減らしたい方、食事や生活習慣の工夫についてアドバイスします。
- 健康診断などの検査結果の見方や改善に向けたお手伝いをします。血液データのある方はご持参ください。
- 血圧測定、尿検査、体脂肪測定もできます。
- ご家族の健康についてもご相談ください。

昭和37年4月2日~昭和54年4月1日 生まれの男性の皆さんへ

左記年代の方は公的な予防接種を受けていなかったため、抗体保有率が低く、風しんに感染する可能性が高くなっています。

風しんの抗体を持っていると思い込んでいませんか?

○風しんに感染すると

- ・自覚症状が少なく、気付かないうちに多くの人にうつす可能性があります。
- ・妊娠早期の妊婦さんが風しんに感染すると、赤ちゃんが先天性風しん症候群になる可能性があります。
- ・成人は小児より症状が重くなる場合があります。

抗体検査の結果、ワクチン接種が必要になった場合、クーポン券の期限内に接種することが出来るよう、令和7年2月28日(金)までの検査を推奨しています。

クーポン券を令和4年に郵送していますが、クーポン券がお手元がない場合は下記の問合せ窓口までご連絡ください。



■問合せ・申込み 健康推進係 ☎67-7086

もうすぐ 1年生



来年4月に小学校に入学する
お子さんをご紹介します。
平成30年4月2日から平成
31年4月1日までに生まれ
たお子さんです。

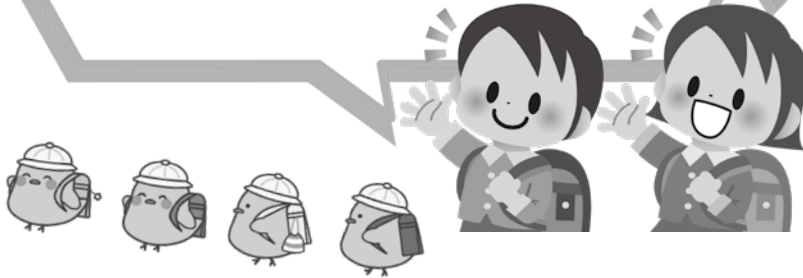

**子どもたちのプライバシー保護のため、
ホームページには氏名を掲載いたしません
ので、ご了承ください。**



入学に関してご質問やお困りのことがありましたらお気軽にご相談ください。

■問合せ 教育委員会 ☎67-7099

※11月1日現在の名簿です。お名前の誤り・漏れなどがありましたらご連絡ください。



みんなおいでよ 絵本館



12月のテーマ「クリスマス」

楽しい、嬉しい、ワクワク、クリスマス！
サンタさんからのプレゼントに美味しいケーキ！
絵本の中のサンタさんやお友だちはどんなクリスマスかな？

今月の新刊

- ★どんどんぱっ へんしんえほん 作：いしかわこうじ
- ★みならいサンタ 作：そのだえり
- ★いちごサンタ 作：大塚健太 絵：わたなべあや

※借りたままになっている本はありませんか？絵本館が休みの日は、文化センター受付にて返却できます。

☆クリスマス会☆

人形劇やペープサートなどを行います。
サンタさんがプレゼントを持ってやって来るかも?!
とき 12月15日(日) 10:00~11:30
ところ 文化センター2階 会議室 参加無料

ブックスタートのご案内

対象となる生後4か月目を迎えるお子さんのいる世帯に、開催日を記載した案内を送っています。
開催日に来られない方は、絵本館までご相談ください。

■問合せ 絵本館 ☎62-0001(文化センター内)

■休館日 毎週日曜日・月曜日・木曜日 ※年末年始の12月29日(日)～1月6日(月)までは休館となります

幼稚園・保育所・学校 情報 12月

高田幼稚園 61-2288	6日 おもちつき 13日 お誕生会 14日 キッズワールド 17日 カレーライスパーティ 25日 2学期終業式
岩内幼稚園 62-1666	3日 おもちつき 21日 クリスマス会 24日 学期末お食事会 25日 2学期終業式
東 保育所 62-7555	4日 保育参観 18日 お誕生会 24日 クリスマス会
西 保育所 62-1162	18日 お誕生会 24日 クリスマス会 25日 地域交流(ふれ愛の郷)
子育て 支援センター あすばら 62-7530	5日 おたのしみ会 13日 ミニシアター 18日 なかよしひろば 19日 リラックスヨガ 23日 クリスマス会

東小学校 62-0246	4日 授業参観 10~13日 草の根教育実習 25日 2学期終業式(1月19日まで冬期休業)
西小学校 62-0263	12日 授業参観 25日 2学期終業式(1月19日まで冬期休業)
第一中学校 62-0333	6日 1・2年生授業参観 23日 2学期終業式(1月14日まで冬期休業)
第二中学校 62-0289	13日 西小学校6年生体験入学 16日 授業参観 23日 2学期終業式(1月14日まで冬期休業)
岩内高校 62-1445	19日 探究課題発表会 24日 冬期休業(1月15日まで)

文化センター新刊図書

【一般図書】(掲載した図書の他にも9冊あります)

- いのちの車窓から2 星野 源
- 魔者 小林 由香
- 愛しさに気づかぬうちに 川口 俊和
- 豊臣仁義 三河雑兵心得14 井原 忠政

【児童図書】

- もうじきたべられるぼく はせがわゆうじ
- 光の粒が舞いあがる 蒼沼 洋人
- しばらくあかちゃんになりますので
ヨシタケシンスケ
- シカしかいない キューライス

■問合せ 図書室 ☎62-0001(文化センター内)

■休館日 毎週月曜日

木田金次郎美術館情報

めざせ!木田金次郎!!

「第30回ふるさとこども美術展」作品募集

今年度は令和7年2月22日(土)から3月9日(日)に開催予定(臨時開館)です。

それぞれの「ふるさと」を思いきり表現した力作をお待ちしております。

応募締切:令和7年1月24日(金)

対象:小中学生

応募先:木田金次郎美術館(平日のみ)

※応募用紙は、各小中学校、文化センター、木田金次郎美術館にあります。



■問合せ・申込み 木田金次郎美術館 ☎63-2221

■12月1日から3月31日まで冬期休館中

■ホームページ <https://www.kidakinjiro.com>

【第2期岩内町総合戦略登載事業 施設一体型義務教育学校導入事業のため】
企業版ふるさと納税 株式会社社長澤電気様

100,000円

◆◆◆◆◆ご寄附ありがとうございます◆◆◆◆◆

地域おこし協力隊通信VOL.51

町外から移住し、観光や美術振興など、様々な地域協力活動に取り組む「地域おこし協力隊」。

今回は、東京で行われた新規隊員募集イベントについてご紹介します。

皆さん、こんにちは。地域おこし協力隊の柴田です。

先日、東京駅八重洲地下街につながるイベントスペースで2日間にわたり「北海道魅力発信タイアップイベント」が開催されました。

岩内町からは、私と役場職員の2名で「地域おこし協力隊募集・相談ブース」へ出展し、隊員就任後の活動をイメージできるように、岩内町での活動の魅力や、町の持つ特色などについてお話ししました。

今回、お話しした方から1人でも岩内町の協力隊に興味をもってもらえることを願っています。



岩内町では、地域おこし協力隊員を募集しています。岩内町出身者がUターンして地域おこし協力隊員となり活動を行う事も大歓迎です。地域創生係までお気軽にご相談ください。

現在募集中の隊員は、移住定住コーディネーター、観光振興、地域協働活動支援、船舶活動支援、そして活動内容を自分で提案する自己提案型です。

皆さんからのご紹介をお待ちしています。

※現在都市圏に居住しており採用決定後に町内に居住できることが条件です。

■問合せ 地域創生係 ☎62-1011

年末年始の「役場等業務」「ごみ・資源物の収集」

- ◆年末の役場等業務 役場、サポートセンター 12月30日(月)まで
文化センター 12月29日(日)まで
- ◆年始の役場等業務 役場、サポートセンター 1月6日(月)より
文化センター 1月7日(火)より



ごみ・資源物の収集		12/30	12/31	1/1	1/2	1/3	1/4	1/5	1/6
		月	火	水	木	金	土	日	月
ごみ	収集	実施	休み						実施
	自己搬入	持込可	持込みできません						持込可
資源物	収集	実施	休み						実施
	自己搬入	持込可	持込みできません						持込可

■問合せ 総務係 ☎62-1011 / サポートセンター ☎62-5180
文化センター 教育委員会 ☎67-7099 / ごみ・資源物の収集 生活環境係 ☎67-7094

短歌



山田 大地・まどかさんの
 長女 涼花 ちゃん(4歳4か月)
 次女 彩葉 ちゃん(1歳3か月)
 (東山)
 妹大好きお姉ちゃんと
 お姉ちゃんの事が大好きな妹♡
 ずっと仲良しでいてねっ!!!

海からの冷たい風が吹きつけて畑の花のしをれてゆきぬ
 手放した家懐かしみ立ち寄れる二人の娘しばしたたつむ
 一匹の雪虫のあとを追いかけて吸いこまれてゆく冬の童話へ
 日の光目映きまでに輝いて友よ元気でたじろがらずに
 胸に花あざやかに赤く輝いて白衣の医師の一日始まる
 花よりもきれいに見える介護士に今だ見ぬ夢ぼつりと語る
 ライダーの連なり走る紅葉のはらはら散りて夕暮れに消ゆ

熊野 知恵子
 立花 孝子
 米田 浩美
 佐藤 きよ子
 咲木 かおる
 浅野 与詩三
 K・O・イチヤンウィッチ

広報に掲載する1~3歳位の子ビツ子を募集
 しています。広報統計係までご連絡ください。

— 岩内の人口 — (10月末現在住民基本台帳)

世帯数	6,404世帯	前月比 (+14)	前年比 (-19)
人口	10,956人	(+18)	(-186)
男	5,200人	(+10)	(-68)
女	5,756人	(+8)	(-118)

戸籍の窓口

板倉 友子	11・4	70歳
△宮園		
阿部 房代	10・22	80歳
△大和		
大澤 陽子	11・14	75歳
△栄		
野原 夫美子	10・24	92歳
△万代		
小上 フユ子	11・5	92歳
菱沼 久夫	11・4	81歳
土門 キヨ	10・27	93歳
鈴木 秀行	10・27	84歳
△大浜		
田中 晃	11・12	85歳
石垣 昌子	10・25	89歳
小坂 登	10・15	83歳
△東山		

おくやみ

おたんじょう

△東山		
長崎 朝飛	11・11	81歳
△清住		
下水流 風音	10・14	81歳

およろこび

羽場 宏直	11・11	81歳
△青山		
森 健太	11・11	81歳
△竹田		
裕子		

戸籍

パスポートの申請について

パスポートを申請してから受け取りまで、通常2週間程度かかります。パスポートの受け取りを年内に希望される方は、お早めの申請をお願いいたします。

12月13日(金)に申請した場合、12月30日(月)に受け取りができません。16日(月)以降の申請は、すべて来年1月6日(月)以降の受け取りになりますので、ご注意ください。

なお、申請の際に不備があれば、その日に受け付けができない場合がありますので、日数に十分余裕を持った来庁をおすすめします。



ま ち が ど ス ポ ー ツ



10月26日 赤ちゃんハイハイヨチヨチ大会
ゴール目前に力尽き、ハイハイをやめ泣き叫ぶ赤ちゃん。「誰かあ助けてええ(>_<)」



10月26日 高田幼稚園学園祭
たくさん練習をして、一生懸命発表したみんなに、会場から温かい拍手が送られました。



11月3日 岩内町功労者表彰式
7個人・4団体の功労者、優良勤労青少年2名が栄えある賞を受賞しました。



11月3日 町民バスケットボール大会
熱いバスケットボールの試合を見て、想うことは一つ！「・・・バスケがしたいです。」

チビッコギャラリー 西小学校

しゃ麒麟のあしをつけるの
がんばりました。

一年 新家 凌空 くん
「しゃ麒麟と
きょうりゅうとぶたとかめ」

お花をまるめるの
がんばりました。

一年 北崎 瑠架 さん
「おはなかんけい」

こまかく
はるところを
がんばりました。

一年 由谷 光 くん
「にじいろうみ」

のりではるところを
がんばりました。

一年 柴原 優人 くん
「たんぽぽ」